

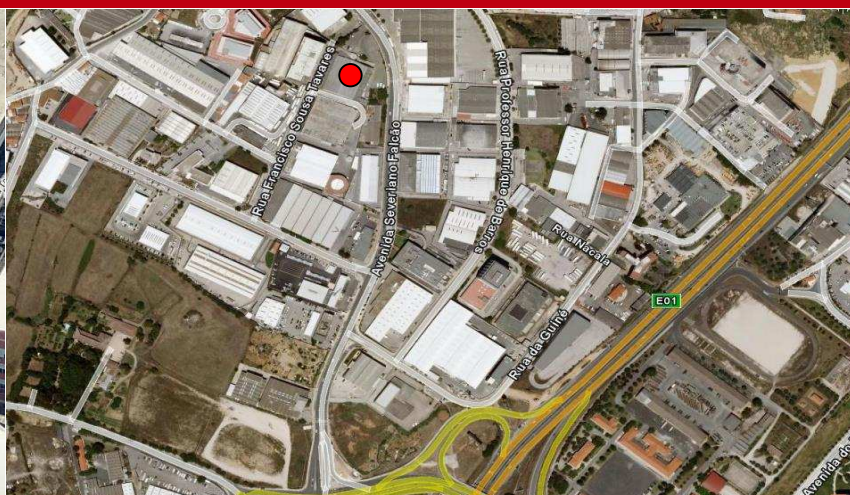

Armazéns



Quinta da Francelha

Localização:

Prior Velho
Av. Severiano Falcão, Quinta da Francelha

Áreas:

- Terreno6.000 m2
- Piso 02.800 m2
- Piso 12.800 m2
- Logradouro.....3.200 m2

Características:

- Imóvel constituído por 2 pisos;
- Acesso TIR;
- Existe cais de carga;
- Amplo logradouro, com estacionamento privativo;
- Acesso ao 2º piso afectuado por duas escadas e uma rampa;
- Dispõe de monta cargas;
- Excelente visibilidade e localização na rua principal do Prior Velho e muito perto do Aeroporto da Portela;
- Excelentes acessos, nomeadamente 2ªCircular, A1, CRIL, Ponte Vasco da Gama;

Consultores Imobiliários Chartered Surveyors

Edifício Atrium Saldanha
Praça Duque de Saldanha 1 - 8ºB
1050-094 Lisboa
Tel. (+351) 213 170 577
Fax (+351) 213 530 554

Valor de arrendamento:

4,5 €/m2

Valor de venda:

4.300.000 €

Nota: Estes valores são acrescidos de IVA.